



ESCT
 المدرسة العليا للتجارة بتونس
 Ecole Supérieure de Commerce de Tunis

Appel à Candidatures aux Mastères de l'ESCT 2026-2027

L'Ecole Supérieure de Commerce de Tunis organise un concours sur dossiers d'accès aux mastères de recherche et professionnels au titre de l'année universitaire 2026-2027

Mastères de Recherche

Capacité

- ✦ FINANCE (FIN) 35
- ✦ MARKETING (MKG) 35
- ✦ BANQUE FINANCE ET STRATEGIES (BFS) 35
- ✦ COMMERCE INTERNATIONAL ET STRATÉGIES (CIS) 35
- ✦ MODÉLISATION ET ANALYSE QUANTITATIVE ÉCONOMIQUE ET FINANCIÈRE (MAQEF) 35

Codiplomation

- ✦ MANAGEMENT (MANAG) avec ISCAE 60
- ✦ INFORMATIQUE DECISIONNELLE ET INTELLIGENTE APPLIQUÉE À LA GESTION (IDIAG) avec ISAMM 70

Mastères Professionnels

Capacité

- ✦ INGÉNIERIE FINANCIÈRE (IF) 35
- ✦ FINANCIAL RISK MANAGEMENT BANK & INSURANCE (FRM-BI) 35
- ✦ GESTION DE LA RELATION CLIENT ET MARKETING DIGITAL (GRCMD) 35
- ✦ DISTRIBUTION NEGOCIATION ET COMMERCE DIGITAL (DNCD) 35
- ✦ MANAGEMENT DES SERVICES DE SANTÉ (MSS) 35
- ✦ MANAGEMENT TOURISTIQUE ET HÔTELIER (MTH) 35
- ✦ ENTREPRENEURIAT ET DÉVELOPPEMENT D'ACTIVITÉS INNOVANTES EN RÉGIONS (EDAIR) 35
- ✦ ÉCONOMIE LOGISTIQUE ET TRANSPORT (ELT) 35
- ✦ DATA SCIENCE (DS) 35

Étapes et dates clés

Candidatures ouvertes du 17 juin 2026 au 07 juillet 2026
 Candidatures en ligne uniquement – accéder au lien.



<https://www.esct.rnu.tn/fr/masters/submissions>

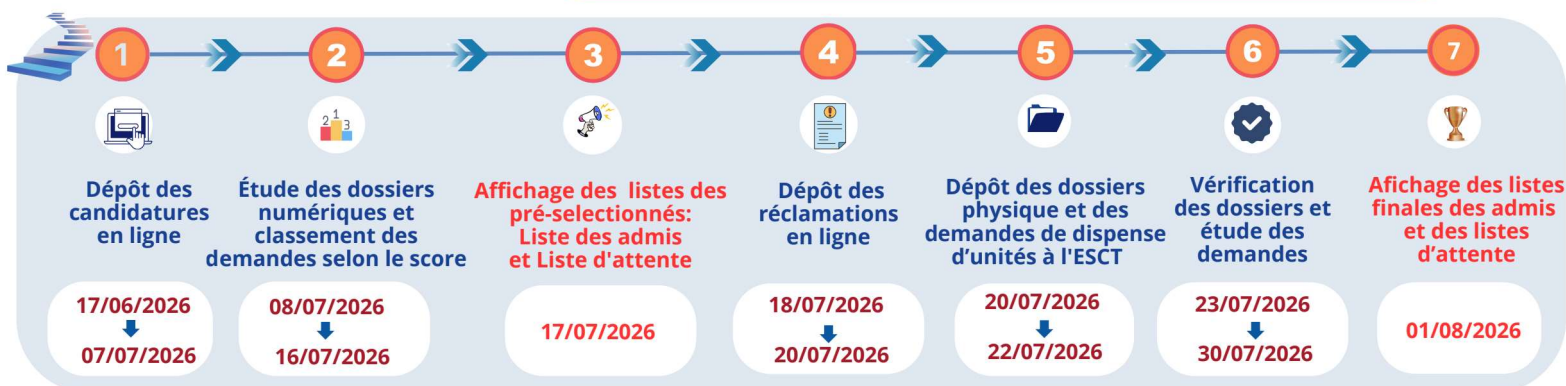



ESCT
المدرسة العليا للتجارة بتونس
Ecole Supérieure de Commerce de Tunis

Appel à Candidatures aux Mastères de l'ESCT 2026-2027

Ouvertes du 17 juin 2026 au 07 juillet 2026
Candidatures en ligne uniquement – accéder au lien.



<https://www.esct.rnu.tn/fr/masters/submissions>

Conditions d'accès



Diplôme de Licence en Sciences Économiques ou en Sciences de Gestion ou diplôme équivalent (3 ans minimum) dans les spécialités précisées. Les diplômes de maîtrise, d'ingénieur et de doctorat sont acceptés.



Classement selon le score et la spécialité.



Dossier administratif



Dépôt en ligne	17/06/2026 au 07/07/2026
Dépôt physique à l'ESCT (pour les candidats préselectionnés)	20/07/2026 au 22/07/2026
Paiement des frais d'inscription en ligne sur www.inscription.tn	05/08/2026 au 30/08/2026

- 1 Copie de la Carte d'Identité Nationale
- 2 Photo d'identité
- 3 Copies certifiées conforme du diplôme de Baccalauréat et de tous les diplômes obtenus, les décisions d'équivalence et éventuellement les attestations de report ou de retrait d'inscription
- 4 Copies certifiées conforme du relevé des notes du Baccalauréat et des relevés de toutes les années d'étude.
- 5 Règlement interne de l'ESCT dûment signé (pour le dépôt physique à l'ESCT).
- 6 Formulaire à télécharger du site (pour le dépôt physique à l'ESCT uniquement)

Pour les professionnels

- 7 Curriculum Vitae
- 8 Attestation de travail sgnée précisant le poste occupé et l'ancienneté au niveau de la société.
- 9 Autorisation de l'employeur pour la poursuite des études dûment signée (pour le dépôt physique à l'ESCT uniquement)



Toute information déclarée erronée, non-respect des délais et tout document manquant entraînent le rejet systématique de la demande



Appel à candidatures aux Mastères de l'ESCT 2026-2027



Mastères en Finance

***Une priorité est accordée pour la spécialité Finance**

Mastère de Recherche

Mastère	Diplômes acceptés	Spécialités	Formule du score
FINANCE (FIN)*	• Licence en Gestion	• Finance • Comptabilité	Score = moyenne du bac* 2 + moyenne L1 + moyenne L2 + moyenne L3 - 2 pour chaque redoublement - 1 pour chaque session de contrôle
	• Business administration		
	• Licence en Sciences Économiques	• MFBA / IEF / Business Economics	
	• Licence en comptabilité et Finance	• Toutes les spécialités	

Mastères Professionnels

Mastère	Diplômes acceptés	Spécialités	Formule du score
INGÉNIERIE FINANCIÈRE (IF)* FINANCIAL RISK MANAGEMENT: BANK & INSURANCE (FRM-BI)*	• Licence en Gestion	• Finance	Score = moyenne du bac* 2 + moyenne L1 + moyenne L2 + moyenne L3 - 2 pour chaque redoublement - 1 pour chaque session de contrôle
	• Business administration		
	Licence en Sciences Économiques	• MFBA • IEF	

Mastères en Économie Quantitative

Mastère de Recherche

****Une priorité est accordée pour la spécialité IEF**

Mastère	Diplômes acceptés	Spécialités	Formule du score
MODÉLISATION ET ANALYSE QUANTITATIVE ÉCONOMIQUE ET FINANCIÈRE (MAQEF)**	• Licence en Sciences Économiques	• IEF / MFBA / CFI	Score= moyenne du bac + moyenne L1 + moyenne L2 + moyenne L3 - 2 pour chaque redoublement - 1 pour chaque session de contrôle
	• Licence en Gestion	• Finance	
	• Business Administration	• Data analytics / Finance	
	• Licence en Mathématique	• Toutes les spécialité	
	• Licence en Mathématiques Appliquées		
	• Licence en informatique de gestion		
	• Licence en comptabilité et finance		
	• Licence en Informatique	• Licence en Big Data et analyse de données	



Appel à candidatures aux Mastères de l'ESCT 2026-2027



Mastères en Sciences Économiques

Mastères de Recherche

Mastère	Diplômes acceptés	Spécialités	Formule du score
BANQUE FINANCE ET STRATÉGIES (BFS)*	• Licence en Sciences Économiques	<ul style="list-style-type: none"> • CFI / MFBA • ELT / IEF • Business Economics • Analyse et politique économique 	<p>Score = moyenne du bac + moyenne L1 + moyenne L2 + moyenne L3 - 2 pour chaque redoublement - 1 pour chaque session de contrôle</p> <p>* Une priorité est accordée pour la spécialité MFBA Un quota est fixé par institution</p>
	• Licence en Gestion	• Finance / Management	
	• Business Administration	• Finance	
	• Licence en comptabilité et finance	• Toutes les spécialités	
• Licence en Informatique	• Licence en Big data et analyse de données		

Mastère	Diplômes acceptés	Spécialités	Formule du score
COMMERCE INTERNATIONAL ET STRATÉGIES (CIS)**	• Licence en Sciences Économiques	<ul style="list-style-type: none"> • CFI / MFBA • ELT / IEF • Business Economics • Analyse et politique économique • économie du travail 	<p>Score = moyenne du bac + moyenne L1 + moyenne L2 + moyenne L3 - 2 pour chaque redoublement - 1 pour chaque session de contrôle</p> <p>dernier score accepté 40 ** Une priorité est accordée pour la spécialité CFI</p>
	• Licence en commerce et distribution	• Technique du commerce international	
	• Licence en Gestion	<ul style="list-style-type: none"> • Finance • Management • Marketing 	
	• Business Administration	• Finance	
	• Licence en comptabilité et finance	• Technique comptable et financière	
	• Licence en Informatique	• Licence en Big data et analyse de données	
	• Licence en logistique / Licence en transport		
	• Licence en Géopolitique et Relations internationales		

Mastère Professionnel

Mastère	Diplômes acceptés	Spécialités	Formule du score
ECONOMIE, LOGISTIQUE ET TRANSPORT (ELT)****	• Licence en Sciences Économiques	<ul style="list-style-type: none"> • ETL / CFI / • Business Economics 	<p>Score= moyenne du bac + moyenne L1 + moyenne L2 + moyenne L3 - 2 pour chaque redoublement - 1 pour chaque session de contrôle</p> <p>**** Une priorité est accordée pour la spécialité ETL</p>
	• Licence en Sciences de Transport	• Toutes les spécialités	
	• Licence en Génie Logistique		
	• Licence en Management Transport et Logistique		
	• Licence en Géopolitique et Relations Internationales		



Appel à candidatures aux Mastères de l'ESCT 2026-2027



Mastères en Management

Mastère de Recherche

Mastère	Diplômes acceptés	Spécialités	Formule du score
MANAGEMENT (MANAG)* 2 parcours: 1- Entrepreneuriat Management de l'Innovation (EMI) 2- Management Décision et Stratégie (MDS) en Co-diplomation avec l'ISCAE de la Manouba	<ul style="list-style-type: none"> Licence en Gestion Licence en Economie / Economie du travail Administration des affaires Licence en management Licence en sociologie Licence en psychologie Licence en informatique de gestion Géopolitique et relations internationales 	<ul style="list-style-type: none"> Toutes les spécialités 	<p>Score= moyenne du bac + moyenne L1 + moyenne L2 + moyenne L3 - 2 pour chaque redoublement - 1 pour chaque session de contrôle</p> <p>*Une priorité est accordée pour la spécialité Management</p>

Mastères Professionnels

Mastères	Diplômes acceptés	Spécialités	Formule du score
Entrepreneuriat et développement d'activités Innovantes en Régions (EDAIR)*	<ul style="list-style-type: none"> Licence en Gestion Licence en Sciences Économiques Tout type de diplôme universitaire 	<ul style="list-style-type: none"> Toutes les spécialités 	<p>Score= moyenne du bac + moyenne L1 + moyenne L2 + moyenne L3 - 2 pour chaque redoublement - 1 pour chaque session de contrôle</p> <p>*Une priorité est accordée pour la spécialité Management</p>
MANAGEMENT TOURISRIQUE ET HÔTELIER (MTH)*	<ul style="list-style-type: none"> Licence en Gestion Licence en Sciences Économiques Licence en Administration des affaires Licence en hôtellerie / Licence en Tourisme Licence en Anglais des Affaires Licence en Informatique de Gestion 	<ul style="list-style-type: none"> Toutes les spécialités IEF / MFBA / CFI 	
MANAGEMENT DES SERVICES DE SANTÉ (MSS)**	<ul style="list-style-type: none"> Licence en Gestion Licence en Sciences Économiques Licence en Sciences de la santé Doctorat Diplôme d'Ingénieur 	<ul style="list-style-type: none"> Toutes les spécialités médecine / pharmacie / médecine dentaire Biomédical 	

Score=
moyenne du bac
+ (Somme des moyennes des années d'études/nombre d'années d'études)
- 2 pour chaque redoublement
- 1 pour chaque session de contrôle
**** Une priorité est accordée pour les spécialités médicales**



Appel à candidatures aux Mastères de l'ESCT 2026-2027



Mastères en Marketing

*Une priorité est accordée pour la spécialité Marketing

Mastère de Recherche

Mastère	Diplômes acceptés	Spécialités	Formule du score
MARKETING (MKG)*	• Licence en Gestion	• Marketing / Management	Score= moyenne du bac + moyenne L1 + moyenne L2 + moyenne L3 - 2 pour chaque redoublement - 1 pour chaque session de contrôle
	• Business Administration	• Marketing	
	• Licence en commerce et distribution	• Digital Marketing	
	• Communication et multimédia	• Technique de vente	
	• Publicité / Design Produit		
	• Licence en Management		
	• Administration des affaires		

Mastères Professionnels

Mastère	Diplômes acceptés	Spécialités	Formule du score
GESTION DE LA RELATION CLIENT ET MARKETING DIGITAL (GRCMD)*	• Licence en Gestion	• Marketing / Management	Score= moyenne du bac + moyenne L1 + moyenne L2 + moyenne L3 - 2 pour chaque redoublement - 1 pour chaque session de contrôle
	• Licence en commerce et distribution	• Digital Marketing	
	• Licence en art et médiation	• Technique de vente	
	• Communication et multimédia		
	• Publicité / Design Produit		
	• Licence en Management		
	• Administration des affaires		
	• Gestion des technologies de l'information et de la communication		
• Informatique de gestion			

Mastère	Diplômes acceptés	Spécialités	Formule du score
DISTRIBUTION NÉGOCIATION ET COMMERCE DIGITAL (DNCD)*	• Licence en Gestion	• Marketing / Management	Score= moyenne du bac + moyenne L1 + moyenne L2 + moyenne L3 - 3 pour chaque redoublement - 2 pour chaque session de contrôle
	• Licence en commerce et distribution	• Digital Marketing	
	• Licence en art et médiation	• Technique de vente	
	• Communication et multimédia		
	• Licence en Management		
	• Administration des affaires		
• Informatique de gestion			



Appel à candidatures aux Mastères de l'ESCT 2026-2027



Mastères en Informatique

Mastère de Recherche

Mastère	Diplômes acceptés	Spécialités	Formule du score
INFORMATIQUE DÉCISIONNELLE ET INTELLIGENTE APPLIQUÉE À LA GESTION (IDIAG) 2 PARCOURS: 1- AIDE À LA DÉCISION (AD) / 2- OPTIMISATION DES SYSTÈMES INTELLIGENTS (OSI) CODIPLÔMATION AVEC L'ISAMM	<ul style="list-style-type: none"> Licence en Sciences de l'Informatique 	<ul style="list-style-type: none"> Big Data et Analyse de données Informatique et multimédia Micro-informatique et machines embarquées 	Score = moyenne Bac + moyenne L1 + moyenne L2 +moyenne S1 L3 *0.7 + Moyenne S2 L3*0.3 - 2 pour chaque redoublement - 1 pour chaque session de contrôle
	<ul style="list-style-type: none"> Licence en Informatique de Gestion 	<ul style="list-style-type: none"> E-business Business intelligence Business information systems 	
	<ul style="list-style-type: none"> Licence en Computer Engineering 	<ul style="list-style-type: none"> Ingenierie des réseaux et systèmes Systèmes embarqués et IoT 	
	<ul style="list-style-type: none"> Licence en Mathématiques 		
	<ul style="list-style-type: none"> Licence en Mathématiques appliquées 		

Mastère Professionnel

Mastère	Diplômes acceptés	Spécialités	Formule du score
DATA SCIENCE (DS)	<ul style="list-style-type: none"> Licence en sciences de l'informatique 	<ul style="list-style-type: none"> Big data et analyse de données Informatique et multimédia 	Score= moyenne du bac + moyenne L1 + moyenne L2 + moyenne L3 - 2 pour chaque redoublement - 1 pour chaque session de contrôle *Une priorité est accordée pour les spécialités IEF et Big Data
	<ul style="list-style-type: none"> Licence en Economie 	<ul style="list-style-type: none"> IEF 	
	<ul style="list-style-type: none"> Licence en informatique de gestion 	<ul style="list-style-type: none"> Toutes les spécialités 	
	<ul style="list-style-type: none"> Licence en Gestion 	<ul style="list-style-type: none"> Finance 	
	<ul style="list-style-type: none"> Licence en comptabilité et finance 		
	<ul style="list-style-type: none"> Licence en Mathématiques 		

Calcul du score

- En cas de redoublement, pour la même année universitaire, uniquement une pénalité de - 4 points est appliquée, la pénalité du rattrapage étant de facto comptabilisée.
- En cas de réorientation, de report ou d'annulation d'inscription, le candidat est tenu de fournir les documents justificatifs, le cas échéant, l'année universitaire sera comptabilisée comme étant un redoublement.
- Pour le diplôme d'ingénieur le score est calculé par les moyennes des trois années d'ingénieur
- Pour le diplôme de maîtrise, la moyenne L1 de la formule est remplacée par (MoyenneL1+MoyenneL2)/2 pour tous les mastères sauf MSS.



Toute information déclarée erronée, non-respect des délais et tout document manquant entraînent le rejet systématique de la demande